

+0.00

± 0.00

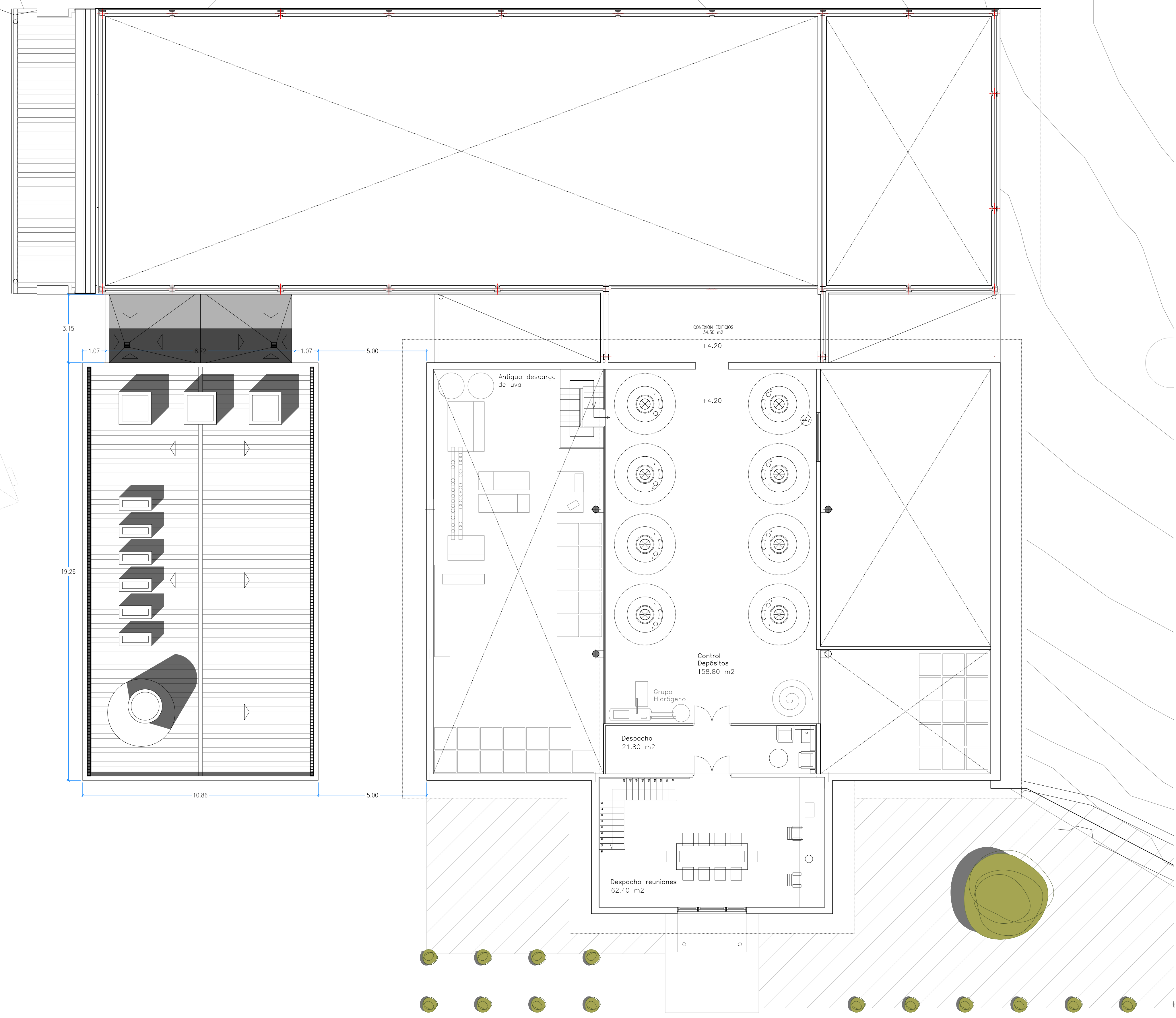

estudio **Bentabol + Rodrigo** urbanismo & arquitectura

proyecto.	Proyecto Básico de Nave-Almacén en Bodegas César Príncipe.	propiedad.	LAS NIEBLAS S.A.T.
plano.	PB.08	emplazamiento.	Parcela 10240, polígono 6. Fuensaldaña VALLADOLID
escala.		escala.	1/100
fecha.		fecha.	Enero 2019
descripción.	Estado reformado Planta Superior	ref.	461.A.18

Bentabol + Rodrigo

© José Luis Bentabol Serrano. Eduardo Rodrigo Aragón. arquitectos
 Miguel Íscar. 17 - 4ª Planta - 47001 Valladolid
 T. +34 983 376 605 / +34 983 340 929 - F. +34 983 211 167
 bentabolyrodrigo@byranarquitectos.es

